

## SE CONSOLIDA LA PERDIDA DE FUELLE DEL MERCADO LABORAL

- Los registros laborales del mes de agosto se comportan según lo previsto, confirmándose así la pérdida de fuelle del mercado laboral.
- En agosto, la **afiliación a la Seguridad Social** ha descendido en 213.000 personas respecto al mes anterior (-221.000 efectivos previstos)
- **Por ramas de actividad**, Educación lidera la destrucción de empleo en agosto respecto al mes anterior (-59.630 afiliados menos en el Régimen General), continuando la tendencia negativa de los meses de junio y julio, ligado al fin del curso escolar
- **La confianza del empresariado**, el entorno exterior y la previsible evolución de la demanda interna de inversión residencial no auguran un mejor comportamiento en los próximos meses
- **Actividades Sanitarias y Servicios Sociales**, que lideran la creación de empleo por segundo mes consecutivo (+22.124 afiliados más en el Régimen General), reflejándose la oferta de nuevas plazas públicas en el Sistema Sanitario
- **Los datos de paro registrado** de agosto arrojan un aumento de 54.371 desempleados respecto al mes anterior, un dato en línea con las previsiones (+54.700 efectivos previstos)
- **En términos interanuales**, la reducción del número de parados se desacelera, al pasar del 3,94% en julio al 3,54% en agosto, el dato más bajo desde enero de 2014
- **Respecto a los contratos**, en agosto se registraron 1.519.922 contratos, lo que supone un descenso del 5,2% en términos interanuales

### Análisis ASEMPELO

**Los registros laborales del mes de agosto se comportan según lo previsto, confirmándose así la pérdida de fuelle del mercado laboral.**

En agosto, la **afiliación a la Seguridad Social** ha descendido en 213.000 personas respecto al mes anterior (-221.000 efectivos previstos), lo que supone una desaceleración de la tasa interanual hasta el 2,55% (desde el 2,58% del mes anterior). El descenso del número

de los afiliados es el mayor registrado en un mes de agosto desde el año 2008. Por su parte, la tasa interanual de crecimiento es la más baja desde enero de 2015.

**Variación mensual en agosto de la afiliación a la Seguridad Social (miles de personas)**



Fuente: Ministerio de Empleo y Seguridad Social

**Por ramas de actividad,** Educación lidera la destrucción de empleo en agosto respecto al mes anterior (-59.630 afiliados menos en el Régimen General), continuando la tendencia negativa de los meses de junio y julio, ligado al fin del curso escolar.

**Tras el sector educativo, la Construcción aparece como la actividad más destructora de empleo en agosto (-27.464 afiliados menos), seguida del Sector Agrario (-25.138) y de la Industria Manufacturera (-22.760).** La confianza del empresariado, el entorno exterior y la previsible evolución de la demanda interna de inversión residencial no auguran un mejor comportamiento en los próximos meses. A pesar del final de la campaña veraniega, el sector de Hostelería termina el mes en positivo (+2.860 afiliados más), mientras que Comercio se anota una caída de 12.062 personas.

**Por el lado positivo,** encontramos a las Actividades Sanitarias y Servicios Sociales, que lideran la creación de empleo por segundo mes consecutivo (+22.124 afiliados más en el Régimen General), reflejándose la oferta de nuevas plazas públicas en el Sistema Sanitario.

**Variación mensual en agosto de la afiliación al régimen general de la Seguridad Social por rama de actividad**

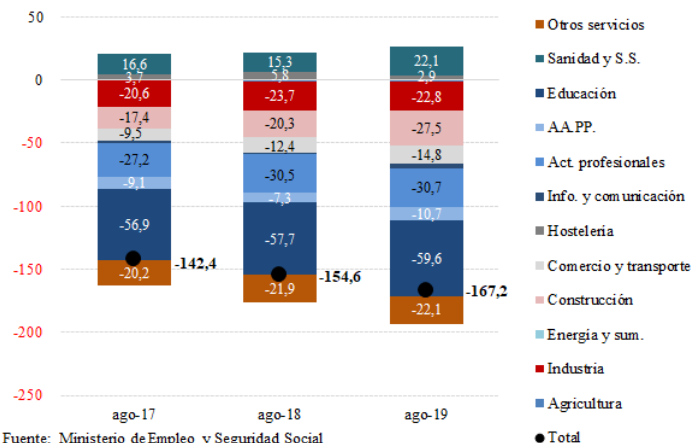

Fuente: Ministerio de Empleo y Seguridad Social

Por otro lado, cabe destacar la reducción este mes en el número de empresas cotizantes dentro del sistema (-15.281 empresas menos en julio que el mes anterior), lo que, si bien está en línea con lo ocurrido en años anteriores, dicha reducción se está intensificando, lo que puede estar indicando la existencia de un clima de negocio menos propicio para la creación y la supervivencia de las empresas.

**Los datos de paro registrado** de agosto arrojan un aumento de 54.371 desempleados respecto al mes anterior, un dato en línea con las previsiones (+54.700 efectivos). Este aumento del desempleo es el mayor en un mes de agosto desde 2010.

**En términos interanuales**, la reducción del número de parados se desacelera, al pasar del 3,94% en julio al 3,54% en agosto, el dato más bajo desde enero de 2014.

**Respecto a los contratos**, en agosto se registraron 1.519.922 contratos, lo que supone un descenso del 5,2% en términos interanuales. La desaceleración en la contratación se traduce en que durante este mes se han realizado 83.000 menos contratos que en agosto del año pasado, y eso a pesar de la alta rotación existente en estos momentos en el mercado de trabajo.

**Variación interanual del número de contratos (ex regularización de empleados domésticos) por duración**

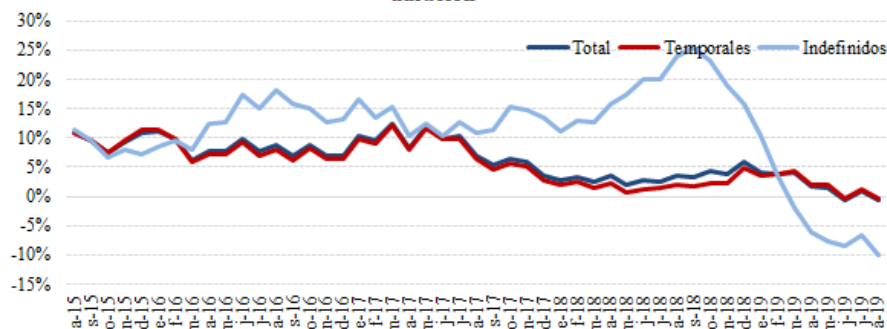

Fuente: Ministerio de Empleo y Seguridad Social

## Valoración ASEMPELO

Los registros de agosto consolidan la desaceleración del ritmo de crecimiento del empleo. El empuje de la hostelería se agota, y no se atisba ningún otro sector que pueda tomar el relevo, más allá de ofertas puntuales de empleo público como ha venido ocurriendo en los últimos meses.

En términos generales, el comportamiento sectorial de este mes coincide con lo ocurrido en otros meses de agosto de años anteriores. Sin embargo, los sectores que tradicionalmente destruyen empleo en agosto, este mes lo han hecho con una mayor

intensidad que en años anteriores, confirmándose así la pérdida de fuelle en la creación de empleo en nuestro país.

En conclusión, los registros de agosto consolidan la pérdida de fuelle del mercado de trabajo español, este mes traducido en una mayor destrucción de empleo y aumento del paro, ligados en gran parte al efecto estacional del fin de la campaña de verano (sin efecto estacional, el empleo, en cambio, habría crecido en unas 10.393 personas).

Andreu Cruañas. Presidente de ASEMPLEO

---